Juan Otero

Sporting de Gijón (ESP)

Colombiano

26/05/1995

70 kgs

Diestro

182 cm

Extremo derecho

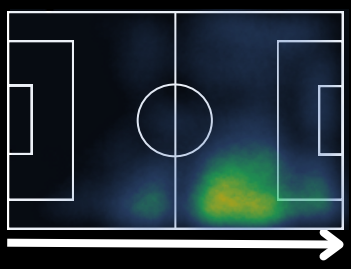

Selección Nacional

	Sub 20
Partidos Jugados	9
Convocatorias	13

Percentiles - 2ª División Española (Temporada 2023/24)

Radar y percentiles respecto a posición

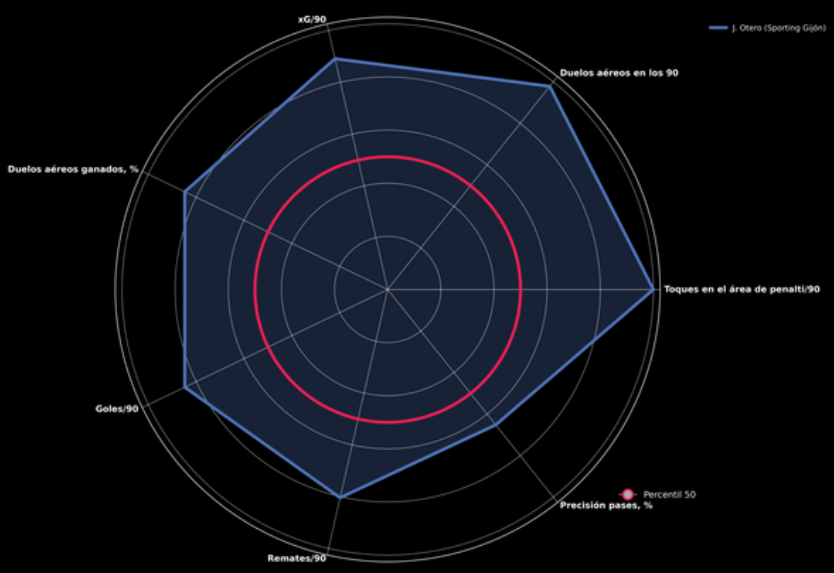

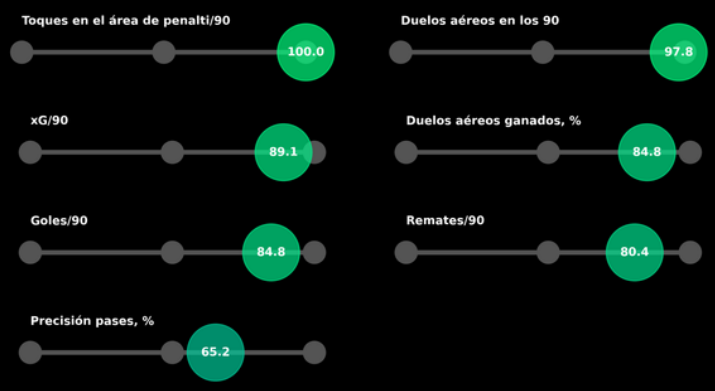

Estadísticas destacadas vs. posición

Temporada 2023/24 - Datos por 90 min

- 4.32 toques en el área penal - P. 100
- 5.89 duelos aéreos - P. 98
- 0.24 goles esperados - P. 89
- 46.51% de éxito en duelos aéreos - P. 85
- 0.21 goles - P. 85
- 2.26 remates - P. 80

Trayectoria

Temporada	Equipo	PJ	Min.	G	A
23/24	Sporting Gijón (ESP)	30	2450	6	2
22/23	Sporting Gijón (ESP)	44	3337	6	1
2022	América (MEX)	11	280	1	0
2021	Santos Laguna (MEX)	47	3816	5	4
20/21	Amiens (FRA)	13	721	0	1
19/20	Amiens (FRA)	19	1296	2	2
18/19	Amiens (FRA)	37	2432	3	2
2018	Estudiantes (ARG)	23	1744	9	2
2017	Estudiantes (ARG)	22	1768	4	2
2016	Fortaleza (COL)	18	1512	3	0

Más Información

USA: +1 (786)-612-9262 COL: +57 310-414-7902 FRA: +33 620-690-4611 www.alineasports.com info@alineasports.com