Juan José Córdoba

Deportivo Cali (COL)

Colombiano

11/07/2003

68 kgs

Zurdo

170 cm

Extremo

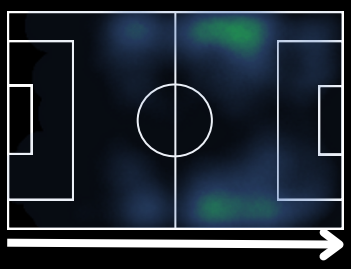

Selección Nacional

	Sub 20
Partidos Jugados	7
Convocatorias	7

Percentiles - 1ª División Colombiana (Temporada 2024)

Radar y percentiles respecto a posición

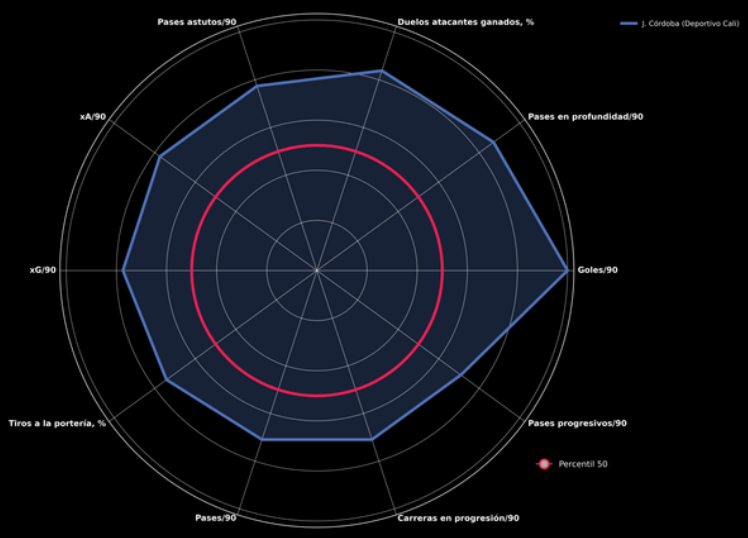

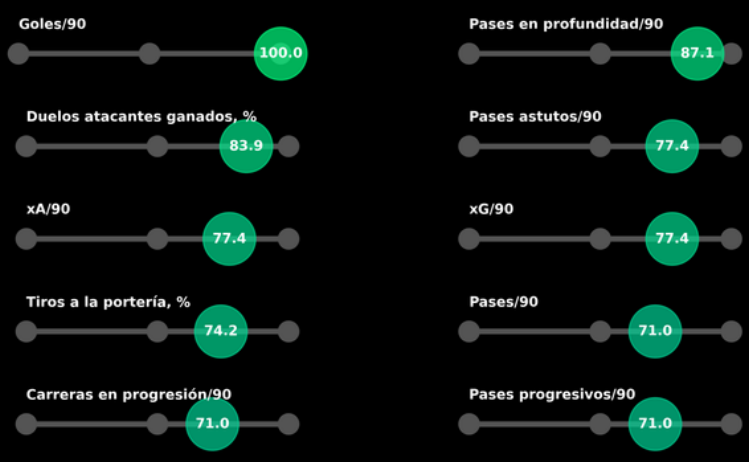

Estadísticas destacadas vs. posición

Temporada 2024 - Datos por 90 min

- 0.53 goles - P. 100
- 1.05 pases en profundidad - P. 87
- 44.14 de éxito en duelos ofensivos - P. 84
- 0.44 pases astutos - P. 77
- 0.14 xA - P. 77
- 0.2 xG - P. 77

Trayectoria

Temporada	Equipo	PJ	Min.	G	A
2024	Deportivo Cali (COL)	12	943	6	2
2023	Deportivo Cali (COL)	26	850	1	1
2022	Fortaleza (COL)	15	729	0	0

Más Información

USA: +1 (786)-612-9262 COL: +57 310-414-7902 FRA: +33 620-690-4611 www.alineasports.com info@alineasports.com